参考資料9　工程表

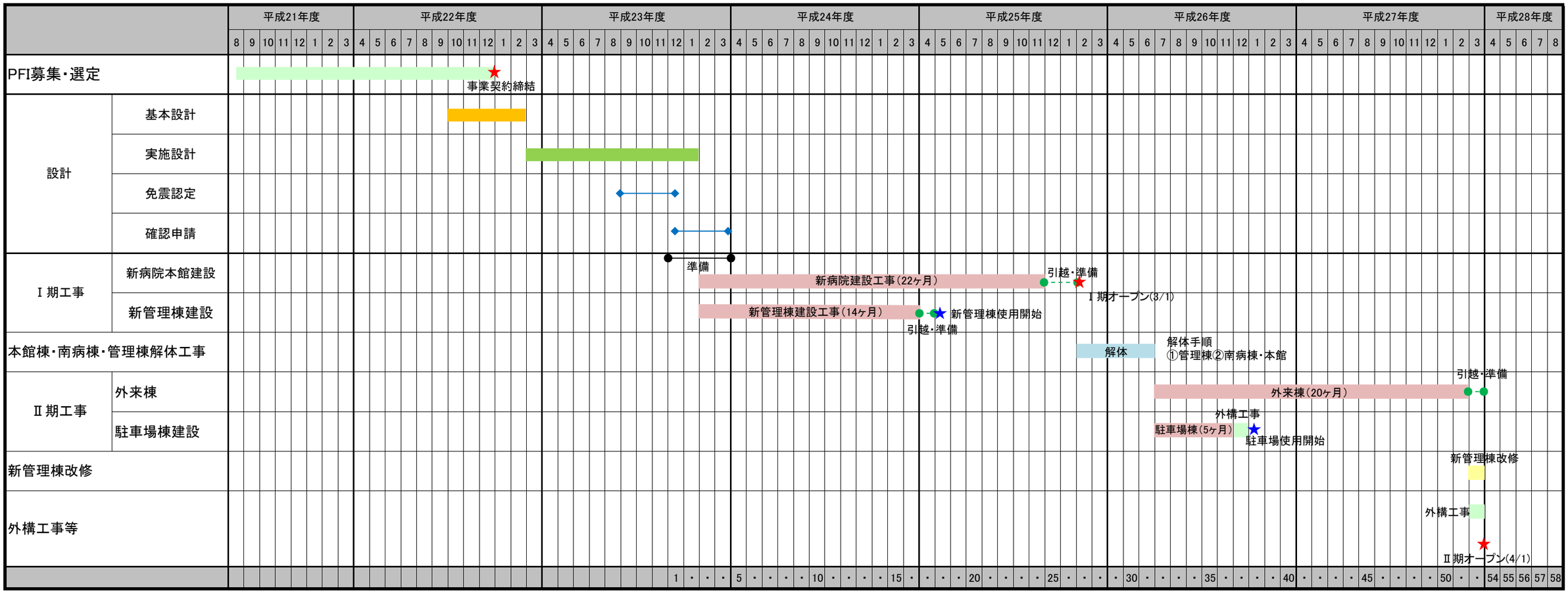
平成21年度
平成22年度
平成23年度
平成24年度
平成25年度
平成26年度
平成27年度
平成28年度
PFI募集・選定
事業契約締結
設計
基本設計
実施設計
免震認定
確認申請
Ⅰ期工事
新病院本館建設
準備
新病院建設工事（22ヶ月）
引越・準備
Ⅰ期オープン(3/1)
新管理棟建設
新管理棟建設工事（14ヶ月）
新管理棟使用開始
引越・準備
本館棟・南病棟・管理棟解体工事
解体
解体手順
①管理棟②南病棟・本館
Ⅱ期工事
外来棟
外来棟（20ヶ月）
引越・準備
駐車場棟建設
外構工事
駐車場棟（5ヶ月）
駐車場使用開始
新管理棟改修
外構工事等
外構工事
Ⅱ期オープン(4/1)